12 演讲稿

生命的意义

同学们：

大家好！今天，我演讲的题目是《生命的意义》。

大家知道，人的生命是短暂的，正因为短暂，所以更要活得有意义。生命的意义是什么？有的人为人类的和平与进步事业或英勇牺牲（xī shēng），或创造出伟大的成就，他们的生命是有意义的；有的人没有什么惊天动地的创举，但一辈（bèi）子为社会无私地奉（fèng）献，他们的生命也是有意义的。今天我要给大家讲一个 13 岁的小女孩的故事，她身患（huàn）绝症（zhèng），与疾（jí）病作顽强的斗争，最后还是不幸去世了。虽然她的生命极其短暂，但是她的生命却是很有意义的。

13 岁，正是鲜花般的岁月，小女孩却不幸患（huàn）了骨癌（ái）。父母不敢相信这个事实，从不在她面前透露什么。可聪明的她已从父母以及周围人的表情中，意识到了自己病情的严重性，但是她始终装作没事的样子，为的是不让父母担心。手术前，医生含糊地对她说：“万一不好……”可她却显得比

医生还镇定，似乎漫(màn)不经心。她用手抚摸着病腿，干脆地说："为了早日回到学校，医生叔叔，给我截(jié)掉这条腿好了。"小女孩的腿截(jié)掉了，她很伤心，不过她始终没有流一滴泪。她遵(zūn)照医生的嘱(zhǔ)咐进行化疗，以顽强的意志、坚强的精神闯过了一道道难关。当老师和同学们捧着鲜花出现在她面前时，女孩哭着说："老师，我很快就能上学了。"严冬来了，她的病不但没有减(jiǎn)轻，反而越来越重，无情的癌(ái)细胞已大面积转移到她的肺部和肝(gān)部。女孩已无药可治了，等待的时间也不多了。在新学期开始时，女孩给班里的同学写了一封信，其中有这样几句话："……请不要担心我的病，我

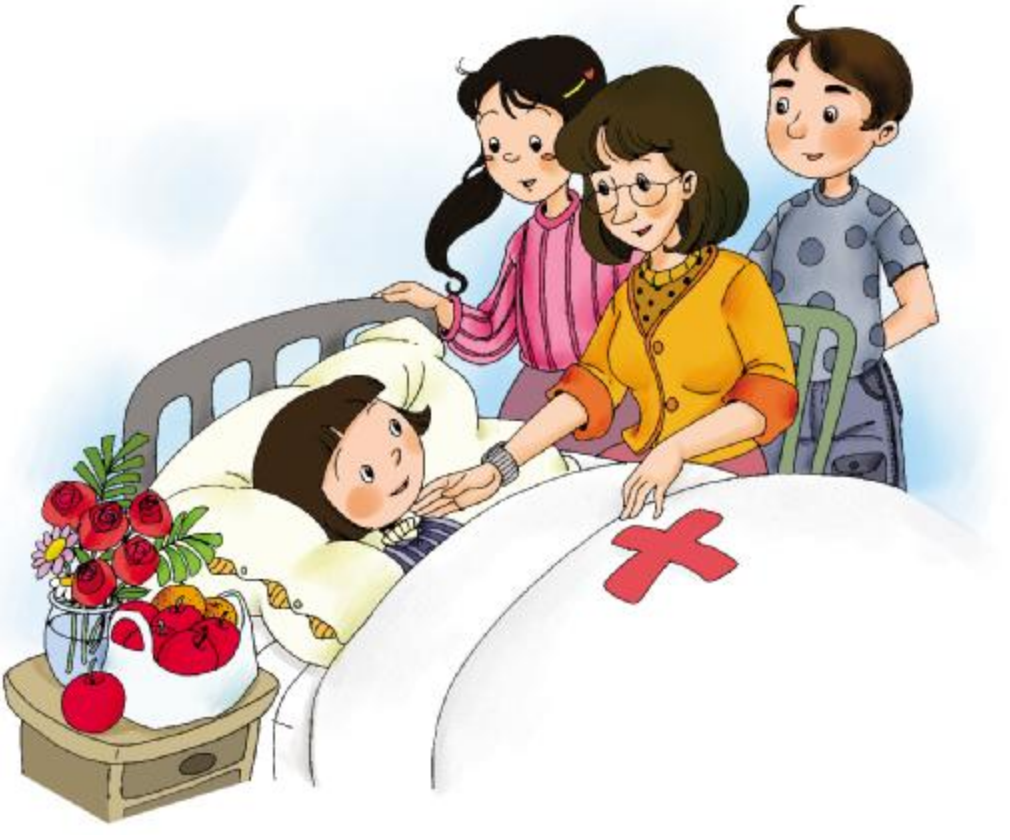

是冬天里的一株(zhū)小草，春天到来的时候，能发出又嫩(nèn)又绿的新芽来……我很想读书，很想回到你们中间去……”可是没多久，她就永远地离开了我们，再也回不来了。

同学们，13 岁的年华是短暂的，但是她那种坚强的毅力、顽强的精神却给人们留下了深刻的启迪(dí)，她值得我们敬佩和学习。这不正是小女孩短暂生命的意义吗？

谢谢！

生 字

xī	shēng	bèi	fèng	huàn	zhèng	jí	ái	màn
牺	牲	辈	奉	患	症	疾	癌	漫

jié	zūn	zhǔ	jiǎn	gān	zhū	nèn	dí
截	遵	嘱	减	肝	株	嫩	迪

词 语

tímù	yīngyǒng	xīshēng	dòuzhēng	shìshí	yánzhòng	děngdài
题目	英勇	牺牲	斗争	事实	严重	等待

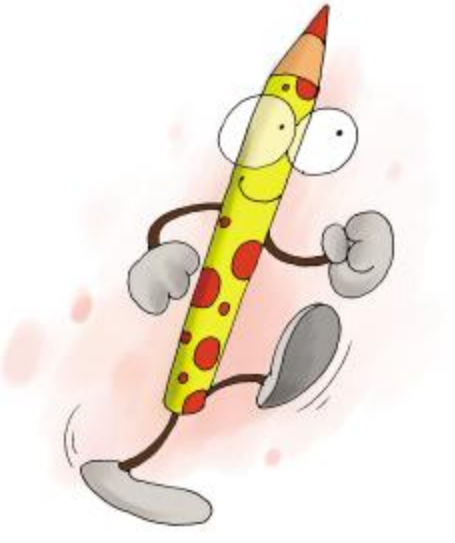

课 堂 练 习

1 写 一 写 ：

牺			
牲			
辈			
奉			
患			
症			
疾			
癌			
漫			
截			

遵			
嘱			
减			
肝			
株			
嫩			
迪			

2 读一读：

牺牲　牺牲品

一辈子　长辈　祖辈　前辈　晚辈

奉献　奉还　奉陪　奉命

患病　身患绝症　隐患　患者

绝症　急症　重症　病症　症状

疾病　疾患　残疾

癌症

漫长

截断　截掉　截流　截住　堵截　拦截

遵照　遵从　遵命　遵守

嘱咐　嘱托

减轻　减少　减法

肝脏　肝病
一株小草　守株待兔
嫩绿　嫩芽　嫩叶　嫩枝　白嫩　细嫩　鲜嫩
启迪

3 对 话：

方方：云云，你在干吗？怎么哭了？
云云：没什么。我在课文里看到一个小女孩 13 岁就死了，真不幸！
方方：什么？13 岁就死了？
云云：是的。她得了绝症。
方方：什么绝症？
云云：骨癌。
方方：啊？这种病很难治呀！
云云：对。刚开始连她爸爸、妈妈都不敢相信，更不敢让她知道。
方方：这可怎么办呢？
云云：她父母急忙带她去治疗。
方方：治得怎么样？
云云：医生说要动手术。
方方：手术时女孩知道自己得的是什么病吗？
云云：她早就从父母以及周围人的表情中看出来了。
方方：她真聪明。
云云：她还很勇敢。手术时她装着什么事都没有，连医生都被感动了。
方方：结果怎样呢？
云云：她失去了一条腿，可她没掉一滴眼泪。

方方：她真坚强！

云云：老师和同学们来看她时，她哭了。她哭着说：“老师，我很快就能上学了。”

方方：真希望她的病能治好。

云云：没多久，癌细胞就已经转移到了她的肺部和肝部。

方方：哎呀，真不幸！

云云：她知道自己的时间不多了，在新学期开始时，她给同学们写了一封信。

方方：信里说了些什么？

云云：她说自己是冬天里的一株小草，春天到来的时候，能发出又嫩又绿的新芽来；她还说自己很想读书，很想回到同学们中间来。

方方：她真坚强呀！我想连上帝都会为她流泪的。

云云：是的。这篇文章我都看了好几遍了，可每次看都忍不住要流泪。

方方：她的生命很短暂，可她的生命是有意义的，人们不会忘记她。

云云：对！

4 想一想，说一说：

(1) 哪些人的生命是有意义的？

(2) 小女孩是怎样面对疾病和死亡的？

阅读

自我介绍

朋友，你认识我吗？我叫慧星。今年11岁，读六年级。弯弯的眉毛不长也不短，一双又大又亮的眼睛十分有神，不高不矮的鼻梁下有一张甜甜的小嘴……这就是我！

我的兴趣十分广泛，看书、练字、画画儿、种花都是我的爱好。尤其是看书，由于受到爸爸、妈妈的影响，我从小就是个出了名的“小书迷”。我家的书架上，摆满了一排排厚薄不等的各种书籍：有妙趣横生的《笑话大王》，有文笔精美的《世界文学》，有长篇小说《三国演义》、《水浒(hǔ)传》，还有供写作参考的《作文大全》……每当我看到一本好书时，就好像鱼儿得水一般，一定要在知识的海洋里畅游一番。

有一次，爸爸出差(chāi)了，妈妈要去买菜，我正在书房里看书。妈妈临走时特意嘱咐我，锅里正在煮牛奶，煮好了关掉电源，把牛奶倒出来喝。我正津津(jīn jīn)有味地看着书，完全沉浸在书中的情节里，便随口“嗯(ng)”了一声，继续看我的书。也不知过了多长时间，一股难闻的焦味扑鼻而来。我急忙跑过去关上电源，揭开锅一看，锅中的牛奶已成了一层锅巴。

朋友，你若以为我是个整天泡在书堆(duī)里的书呆子，那就错了。在学校里，我是个既活泼又负责的班长。我能积极协助老师带领同学们开展丰富多彩的文体活动，对老师布置的任务，也绝对不折不扣地完成。

有一次，校长要到我们班来观看汉语节目表演，老师让我负责

排练。排练时，有的同学想打退堂鼓，还说：“我们练得实在太辛苦了，干脆算了，不练了，我们不参加表演了。”一些同学也随声附和(hè)。而我却严肃地说：“你们说，要不要为集体争光?”经我这么一说，大家的劲头又都来了，我们继续排练，直到每个节目都非常熟练了才回家。

校长和老师们看了我们的表演后，都夸我们的演出十分精彩，老师还特别表扬了我工作负责的精神。

这就是我，一个兴趣广泛而又自信、自强、自尊的小女孩！如果你愿意的话，和我交个朋友吧！

生 字

hǔ chāi

浒 差

词 语

cānkǎo chūchāi xiézhù fùhè fùzé zìxìn

参考 出差 协助 附和 负责 自信